



ALSH AIGNAN - RISCLE

Vacances Printemps 2026

DU 20 AU 30 AVRIL

Le jardin des découvertes

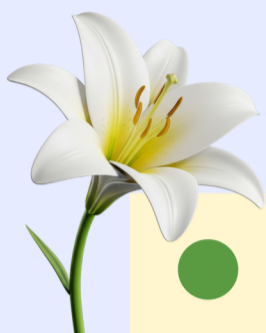

LES SORTIES

- le **mercredi 22 avril 2026**, réserve naturelle à Arjuzanx + pique-nique
- le **vendredi 24 avril 2026**, journée « nature » à Aignan
- le **mardi 28 avril 2026**, rallye-photos à Riscle
- le **mercredi 29 avril 2026**, découverte des Sentiers de l'Adour à Riscle + pique-nique



LES ATELIERS PÂTISSERIES

Confection de :

- cookies
- tartes aux pommes
- gâteau au yaourt pépites de chocolat
- crêpes
- la cramailote, confiture de pissenlits

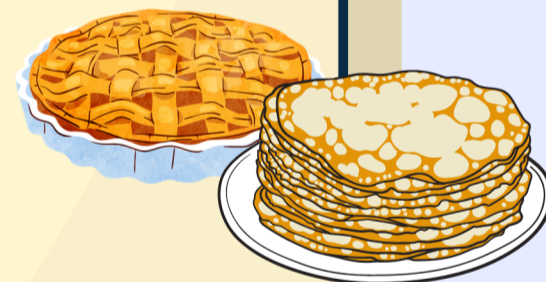

LES ÉCHANGES PARTENAIRES

- avec le Multi-Accueil d'Aignan pour l'ALSH d'Aignan le **mardi 21 avril**
- avec l'EHPAD Bel Adour de Riscle pour l'ALSH de Riscle le **mardi 21 avril**
- avec l'EHPAD La Tour de l'Âge d'Or de Termes d'Armagnac pour l'ALSH d'Aignan les **jeudis 23 et 30 avril**

TOUT AU LONG

- promenade, cueillette, relaxation nature
- **en fil rouge initiation à la balle ovale**



AIGNAN :

Direction: Pascale CERISERE
07.84.63.67.23 ou 05.62.09.24.35
aignanloisirs@armagnacadour.fr
Avenue du docteur Dousset, 32290 Aignan

RISCLE :

Direction : Christine BOUEILH
07.84.63.66.83
riscleloisirs@armagnacadour.fr
Voie Edgar Morin 32400 Riscle

INSCRIPTIONS



Les Inscriptions sont à retourner par mail uniquement :

Aignan : aignanloisirs@armagnacadour.fr

Riscle : riscleloisirs@armagnacadour.fr

NOM(S): PRENOM(S):

DATE(S) DE NAISSANCE:

N°TEL : PERE

MERE

VACANCES PRINTEMPS 2026			
Jours	Matin	Repas	Après-midi
Lundi 20 avril			
Mardi 21 avril			
Mercredi 22 avril	Sortie Réserve Arjuzanx + pique-nique		
Jeudi 23 avril			
Vendredi 24 avril	Journée nature à Aignan		
Lundi 27 avril			
Mardi 28 avril	Rallye photos à Riscle		
Mercredi 29 avril	Découverte Sentiers de l'Adour + pique-nique		
Jeudi 30 avril			
Vendredi 1er mai	FÉRIÉ		

QF CAF	CCAA		Hors CCAA	
	½ journée	Journée	½ Journée	Journée
0-349	1.5 €	3 €	2 €	4.5 €
350-549	2 €	4 €	3 €	6 €
550-749	2.5 €	5 €	4 €	7.5 €
750-899	3 €	7 €	5 €	9 €
900-1149	4.5 €	9 €	6 €	10.5 €
>1150	5.5 €	11 €	7 €	13 €

HORAIRES:

Accueil: de 07H30 à 09H30

Départ: de 17h00 à 18H30 (sauf jour de sortie)

FACTURATION

La demi-journée avec repas sera facturée au prix d'une journée.

Les familles qui ne sont pas au régime CAF doivent se référer au QF >1150

ABSENCE:

Les jours d'absence ne seront décomptés de la facture que si nous avons été prévenus de l'absence de l'enfant, au plus tard la veille.

